

Qualität durch Schwerpunktbildung

Die chirurgischen Abteilungen der Wertachkliniken sind nach Schwerpunkten aufgeteilt. So hat die Klinik Schwabmünchen ihren Schwerpunkt in der Allgemein- und Viszeralchirurgie – Bobingen hingegen in der Unfall- und Wiederherstellungs-chirurgie.

Bauchchirurgische Notfalluntersuchungen werden an beiden Kliniken durchgeführt, die operative und stationäre Versorgung jedoch nur in Schwabmünchen.

Neben fünf Fachärzten arbeiten dort in der Allgemein- und Viszeralchirurgie noch fünf Assistenzärzte im Team.

Die Patienten werden von unseren Ärzten und gut ausgebildeten Mitarbeiterinnen und Mitarbeitern im Pflege-, Operations- und Funktionsbereich bestens betreut.

Die Allgemein- und Viszeralchirurgie verfügt über 44 Betten. Frisch operierte Patienten und Schwerkranke werden auf der Intensivstation bzw. im Aufwachbereich fachübergreifend versorgt.

Interdisziplinär stehen in den Kliniken insgesamt 10 Intensivbetten zur Verfügung.

Zusammenarbeit und Kooperation

Qualitätsgesicherte medizinische Versorgung kann nur durch eine enge Zusammenarbeit unserer Spezialisten mit den niedergelassenen Ärzten erfolgen. Dadurch ist eine optimale kontinuierliche Weiterbehandlung nach der Entlassung sichergestellt. Insbesondere die Nachbehandlung unserer Krebspatienten bei Onkologen und Strahlentherapeuten wird von uns organisiert.

**Gemeinsames Kommunalunternehmen
Wertachkliniken Bobingen und Schwabmünchen**

wertach
kliniken
BOBINGEN | SCHWABMÜNCHEN

Wertachklinik Bobingen

Wertachstraße 55 • 86399 Bobingen
Tel. 0 82 34. 81 - 0 • Fax 0 82 34. 81 - 399

Wertachklinik Schwabmünchen

Weidenhartstraße 35 • 86830 Schwabmünchen
Tel. 0 82 32. 508 - 0 • Fax 0 82 32. 508 - 510

www.wertachkliniken.de

www.doppelpunkt-grafik.de

wertach
kliniken
BOBINGEN | SCHWABMÜNCHEN



**Kompetenz
in Ihrer Nähe!**



**Abteilung Allgemein-,
Viszeral- & minimal invasive
Chirurgie, Proktologie**



wertach
kliniken

Kompetenz in Ihrer Nähe

Das „Gemeinsame Kommunalunternehmen Wertachkliniken Bobingen und Schwabmünchen“ wurde im Juli 2006 ins Leben gerufen. Der Name „Wertachkliniken“ leitet sich ab aus der geografischen Lage zur „Wertach“ – dem Fluß, der die beiden Städte Bobingen und Schwabmünchen verbindet.

Während die Klinik Schwabmünchen eine ruhige Stadtlage hat, grenzt die Klinik Bobingen direkt an die urwüchsigen Wertachauen. Westlich der beiden Städte schließt sich der weitläufige „Naturpark Westliche Wälder“ an, der ein Naherholungsgebiet für die ganze Region ist.

Die Klinik Bobingen verfügt über 138, die Klinik Schwabmünchen über 138 Betten sowohl für Kassen- wie Privatpatienten.

**Moderne Diagnostik gepaart mit
aktuellem medizinischen Know-How
und großer Erfahrung**

In beiden Kliniken gibt es die drei Hauptabteilungen Chirurgie, Innere Medizin und Anästhesie, sowie die Belegabteilungen Hals / Nasen / Ohren, Gynäkologie / Geburtshilfe, Gefäß- und Plastische Chirurgie.

Der Mensch steht im Mittelpunkt

Qualifizierte Pflegekräfte sorgen für eine ruhige, persönliche Atmosphäre in der sich die Patienten gut erholen können. Gartenanlagen, Bücherei, Kiosk und Cafeteria beider Häuser bieten Abwechslung und Dinge des täglichen Bedarfs. Und die ausgewogene, schmackhafte Ernährung, die unsere Küchen bereiten, trägt auch dazu bei, dass man sich rundum umsorgt fühlt!

In guten Händen





Kompetenz in Ihrer Nähe

Das Leistungsspektrum der Allgemein-, Viszeral- und minimal invasiven Chirurgie der Wertachkliniken Kompetenzzentrum für chirurgische Koloproktologie



Wertachklinik Schwabmünchen

Liebe Patientin, lieber Patient, steht Ihnen eine Operation bevor? – Der Gedanke daran ist meist verbunden mit Angst vor dem Ungewissen. Dieses beklemmende Gefühl wollen wir Ihnen durch menschliche Nähe und Verständnis für Ihre Situation nehmen. Vertrauen Sie auf unser fachliches Können und die persönliche Zuwendung!

Unser Ärzteteam:

Chefärztin

Dr. Regina Manger

Fachärztin f. Allgemein- u. Viszeralchirurgie, Schwerpunkt minimal invasive Chirurgie, Proktologin, Colorectal Surgeon (EBSQ)
dr.manger@wertachkliniken.de



Leitender Oberarzt

Dr. Andreas Kempinski

Facharzt der Chirurgie
dr.kempinski@wertachkliniken.de

Oberarzt

Dr. Paul Müller

Facharzt der Chirurgie
dr.mueller@wertachkliniken.de

Unsere Sprechzeiten:

Montag 14:00 – 16:00 Uhr
Dienstag 14:00 – 16:00 Uhr
Mittwoch 9:00 – 12:00 Uhr proktolog. Sprechstunde
Donnerstag 14:00 – 16:00 Uhr

Bitte melden Sie sich telefonisch im Sekretariat an:

Tel. 0 82 32. 508-551 • Fax 0 82 32. 508-542



Routineeingriffe

- gut- und bösartige Erkrankungen des Verdauungstraktes
- Behandlung aller Bruchformen des Bauches und der Leiste
- operative Behandlung von Schilddrüsenerkrankungen
- operative Entfernung von Haut- und Weichteiltumoren
- Krampfadernchirurgie
- operative Behandlung von Tumoren und entzündlichen Erkrankungen der Brustdrüse
- operative Behandlung von Nabel- und Leistenbrüchen sowie Phimosenoperationen bei Kindern
- Sterilisation beim Mann

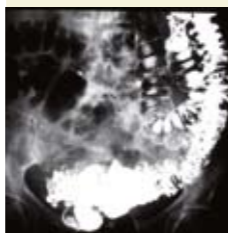

Spezialeingriffe

- Dopplersonographisch gesteuerte hohe Hämorrhoidalarterienligatur (HAL): schmerzarme Beseitigung von Hämorrhoiden in regionaler Betäubung
- Behandlung der Stuhlentleerungsstörungen und der Stuhlinkontinenz



Minimal invasive Chirurgie

Über zwei Drittel der Eingriffe im Bauchraum sowie Operationen der Bauchwand werden in unserer Abteilung **minimal invasiv**, d.h. in **Schlüssellochtechnik** durchgeführt.

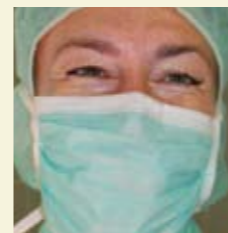

- Teilentfernung des Dün- und Dickdarmes bei gut- und bösartigen Erkrankungen
- Entfernung der Gallenblase
- Entfernung des Blinddarmes
- Leistenbruchoperationen
- Narbenbruchoperationen
- Verwachsungslösung im Bauchraum
- diagnostische Laparoskopie bei unklaren Erkrankungen eventuell mit Gewebeentnahme
- Teil- oder Totalentfernung des Magens bei gut- und bösartigen Erkrankungen
- Teilentfernung der Leber
- Teilentfernung der Bauchspeicheldrüse
- Entfernung der Milz
- Entfernung der Nebenniere



Bei uns sind Sie in guten Händen!

Rundum gut versorgt durch:

Moderne Diagnostik

- Röntgen- und Computertomographie-Untersuchungen
- Ultraschall und Endoskopie
- Analsonographie und Analmanometrie
- Herz- und Kreislaufdiagnostik



Bestmögliche Behandlung

- Fachkundiges und spezialisiertes Personal
- Aktuelle Behandlungsmethoden
- Instrumentelle Ausstattung auf hohem Niveau



Fachübergreifendes Konsiliarwesen

- Unsere Patienten werden ganzheitlich von verschiedenen Fachdisziplinen, wie Spezialisten für Verdauungs-/Krebs-erkrankungen und Strahlentherapeuten behandelt

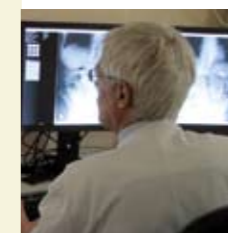

Telemedizin und Teleradiologie

- Wir haben die Möglichkeit medizinische Daten (Texte, Befunde, Fotos) und Röntgen- oder CT-Bilder über große Entfernungen hinweg elektronisch auszutauschen zur Optimierung der Patientenbehandlung, Expertenbefundung und Konsultation (zweite Meinung)

Qualifizierte Nachsorge

- Organisation der Überleitung aus der stationären in die ambulante Behandlung durch Fachpersonal
- Vermittlung von Anschlußheilbehandlungen bei Tumorerkrankungen
- Tumornachsorge
- Stomachnachsorge

