

### Schwerpunkte schaffen Qualität

Klinikintern ist schon durch die spezialisierten chirurgischen Abteilungen an den beiden Standorten – die Unfallchirurgie in Bobingen sowie die Viszeralchirurgie in Schwabmünchen – ein Zentrumscharakter entstanden, der Kompetenz bündelt und die Versorgung der Krankheitsbilder auf hohem Niveau sichert.

Die Schwerpunkte Gastroenterologie und Kardiologie stärken das breite Spektrum der Inneren Medizin an beiden Standorten.

Stationär stehen der Inneren Medizin in den beiden Kliniken insgesamt 120 Betten zur Verfügung. Interdisziplinär werden 10 Intensivbetten versorgt.

Kooperationen mit dem Zentralklinikum sowie mit anderen höherstufigen Versorgern finden auch dank der telemedizinischen und -radiologischen Anbindung auf höchstem Niveau statt.

In Projekten wie „Netzwerk HERZINFAKT“ und „Schlaganfallinitiative SARA“ sind die Wertachkliniken sehr aktiv.

### Zusammenarbeit und Kooperation

Der enge Kontakt zu den Niedergelassenen Ärzten spiegelt sich nicht nur im Belegarztwesen, sondern auch in vielen weiteren Kooperationen wider.

So werden hier die Leistungen unter anderem in den Bereichen Gynäkologie, Hals-Nasen-Ohrenarzt, Gefäßchirurgie, Radiologie, Onkologie und Neurologie ergänzt.



Gemeinsames Kommunalunternehmen  
Wertachkliniken Bobingen und Schwabmünchen



#### Wertachklinik Bobingen

Wertachstraße 55 • 86399 Bobingen  
Tel. 0 82 34. 81 - 1 • Fax 0 82 34. 81 - 399

#### Wertachklinik Schwabmünchen

Weidenhartstraße 35 • 86830 Schwabmünchen  
Tel. 0 82 32. 508 - 0 • Fax 0 82 32. 508 - 510

[www.wertachkliniken.de](http://www.wertachkliniken.de)

www.doppelpunkt-grafik.de



## Kompetenz in Ihrer Nähe!

Abteilung  
Innere Medizin



### Kompetenz in Ihrer Nähe

Das „Gemeinsame Kommunalunternehmen Wertachkliniken Bobingen und Schwabmünchen“ wurde im Juli 2006 ins Leben gerufen. Der Name „Wertachkliniken“ leitet sich ab aus der geografischen Lage zur „Wertach“ – dem Fluß, der die beiden Städte Bobingen und Schwabmünchen verbindet.

Während die Klinik Schwabmünchen eine ruhige Stadtlage hat, grenzt die Klinik Bobingen direkt an die urwüchsigen Wertachauen. Westlich der beiden Städte schließt sich der weitläufige „Naturpark Westliche Wälder“ an, der ein Naherholungsgebiet für die ganze Region ist.

Die Klinik Bobingen und die Klinik Schwabmünchen verfügen über jeweils 138 Betten sowohl für Kassen- wie auch Privatpatienten.

### Moderne Diagnostik gepaart mit aktuellem medizinischen Know-How und großer Erfahrung

In beiden Kliniken gibt es die drei Hauptabteilungen Chirurgie, Innere Medizin und Anästhesie, sowie die Belegabteilungen Hals / Nasen / Ohren, Gynäkologie / Geburtshilfe, Gefäß- und Plastische Chirurgie.

### Der Mensch steht im Mittelpunkt

Qualifizierte Pflegekräfte sorgen für eine ruhige, persönliche Atmosphäre in der sich die Patienten gut erholen können. Gartenanlagen, Bücherei, Kiosk und Cafeteria beider Häuser bieten Abwechslung und Dinge des täglichen Bedarfs. Und die ausgewogene, schmackhafte Ernährung, die unsere Küchen bereiten, trägt auch dazu bei, dass man sich rundum umsorgt fühlt!



## Wertachklinik Schwabmünchen

### Ambulanzen

- Gastroenterologie und Hepatologie – Dr. med. Göhring
- Kardiologie und Herzschrittmacher / Defibrillatorambulanz – Dr. med. Sellier/Dr. med. Gruner
- Spezielle internistische Untersuchungen – Dr. med. Probst
- Privatärztliche Chefarzt-Ambulanz



Dr. med. Wolf Dietrich Göhring

### Das Ärzteteam

Chefarzt  
**Dr. med. Wolf Dietrich Göhring**  
 Facharzt für Innere Medizin und Gastroenterologie



Dr. med. Anselm Sellier

Chefarzt  
**Dr. med. Anselm Sellier**  
 Facharzt für Innere Medizin und Kardiologie

Oberarzt  
**Dr. med. Helmut Probst**  
 Facharzt für Innere Medizin



Dr. med. Helmut Probst

Oberarzt  
**Dr. med. Ulrich Gruner**  
 Facharzt für Innere Medizin und Kardiologie



Dr. med. Ulrich Gruner

### Unsere Sprechzeiten

Bitte vereinbaren Sie telefonisch einen Termin.

#### Sekretariat:

Tel. 0 82 32. 508 - 531 • Fax 0 82 32. 508 - 536

Frau Rau, Frau Räumler

# Kompetenz in Ihrer Nähe

## Das Leistungsspektrum der Inneren Medizin der Wertachkliniken

### Einige Beispiele:

#### Gastroenterologie:

- Diagnostische und therapeutische Endoskopie des oberen und unteren Magen-Darm-Trakts
- Notfallendoskopie
- Kapselendoskopie
- Bronchoskopie
- Ultraschalluntersuchungen mit Organpunktion
- Endosonografie
- Röntgendiagnostik
- Spezielle Diagnostik und Therapie von Leber-, Gallenwegs- und Bauchspeicheldrüsenerkrankungen
- Spezielle Therapie von chronisch-entzündlichen Darmerkrankungen
- Gastroenterologische Onkologie
- Infektiologie

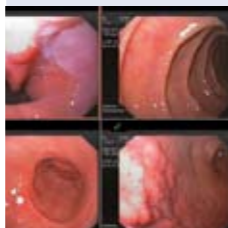
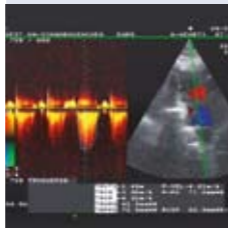

### Außerdem bieten wir:

#### Moderne präoperative Diagnostik

- Röntgen- und CT-Untersuchungen
- Ultraschall und Endoskopie
- Herz- und Kreislaufdiagnostik

#### Bestmögliche Behandlung

- Fachkundiges und spezialisiertes Personal
- Aktuellste Behandlungsmethoden
- Instrumentelle Ausstattung auf höchstem Niveau

#### Fachübergreifendes Konsiliarwesen

- Komplexe Krankheiten und deren Zusammenhänge verlangen nach einer fachübergreifenden Behandlung verschiedener Fachärzte

#### Telemedizin und Teleradiologie

- Wir haben die Möglichkeit medizinische Daten (Texte, Befunde, Fotos) und Röntgen- oder CT-Bilder über große Entfernungen hinweg elektronisch auszutauschen zur Optimierung der Patientenbehandlung, Expertenbefundung und Konsultation (zweite Meinung)

#### Hochqualifizierte Nachsorge

- Wir organisieren individuelle Reha- und Nachsorgemaßnahmen orientiert an der Schwere des Krankheitsbildes (z. B. Schlaganfall, Herzinfarkt, Tumorerkrankungen, chronische Lungenerkrankungen)



## Wertachklinik Bobingen

### Ambulanzen

- Privatärztliche Chefarzt-Ambulanz
- Notfallambulanz



Dr. med. Wolf Dietrich Göhring

### Das Ärzteteam

Chefarzt  
**Dr. med. Wolf Dietrich Göhring**  
 Facharzt für Innere Medizin und Gastroenterologie



Dr. med. Anselm Sellier

Chefarzt  
**Dr. med. Anselm Sellier**  
 Facharzt für Innere Medizin und Kardiologie

Oberarzt  
**Dr. med. Gerhard Herrmann**  
 Facharzt für Innere Medizin



Dr. med. Gerhard Herrmann

Oberarzt  
**Dr. med. Gerhard von Dreden**  
 Facharzt für Innere Medizin



Dr. med. Gerhard von Dreden

### Unsere Sprechzeiten

Bitte vereinbaren Sie telefonisch einen Termin.

#### Sekretariat:

Tel. 0 82 34. 81 - 56 58 • Fax 0 82 34. 81 - 399

Frau Rottenecker, Frau Vogt